

LA CIENCIA DE PREGUNTAR

DOS CONTRA UNO. — La fórmula para hacer helados de crema rusa es la siguiente: Se pisa medio kilo de avellanas, se le agrega un poco de azúcar molida, un vaso de leche caliente, dos cucharadas de manteca, una de kirsch o coñac, se hace una crema de vainilla y se agrega a la mezcla anterior, agregándosele pedacitos de guindas secas, y pudiéndose hacer con nueces pisadas en vez de avellanas. Luego se pone a helar.

Para preparar la crema de vainilla se hace hervir litro y medio de leche con 400 gramos de azúcar y media barra de vainilla. Luego se le agrega 8 yemas y dos claras, y se vuelve la mezcla nuevamente al fuego, sin que hierva.

● ●
GRAFÓLOGO BARATO. — Según los grafólogos, la letra de padres e hijos tiene, a veces, también, un "aire de familia". Darwin — y conste que esta no es la opinión de un grafólogo, — en sus "Variaciones de los animales y de las plantas" escribió: "La escritura, ¿de cuántas combinaciones múltiples de conformaciones, de disposiciones mentales y de hábitos no depende? Y, sin embargo, ¿no se ve con frecuencia una gran semejanza entre las escrituras del padre y del hijo, aunque aquél no sea quien le haya enseñado a su hijo?"



La plaza Bristol a la hora del baño.

● ●
LECTORA DEL BARRIO. — Tiene usted una idea equivocada de lo que constituye una estrella doble. Esta, como las triples y las múltiples, es que forman sistemas físicos. Las estrellas observadas con el telescopio son comúnmente simples, pero "no son raras, dice Comas en su "Astronomía", las que aparecen acompañadas de una o algunas estrellas situadas a pequeña distancia angular de la primera. Muchas veces estas estrellas compañeras son sencillamente estrellas próximas por perspectiva, no existiendo, por lo tanto, ninguna relación sensible entre ellas. Pero, otras veces, lo que ocurre con frecuencia cuando las dos estrellas compañeras están muy próximas y son de magnitudes semejantes, forman "sistema físico", es decir, que las dos giran alrededor de un centro común de gravedad."

● ●
VARIOS. — Diríjanse al Departamento Nacional del Trabajo, secretaria general, Azcuénaga 1038, o a la Sección Accidentes e Informes, que



LOS LECTORES QUE PREGUNTAN

funciona en el mismo local. Teléfono 44 Juncal, 3750.

● ●
UNO QUE VA A VERANEAR. — Se ha hablado mucho, en efecto, acerca de los errores de construcción cometidos en la hermosa y monumental rambla de Mar del Plata. En el año 1897, don Eduardo Peralta Ramos se dirigió al gobierno de la provincia, en su calidad de intendente del partido de General Pueyrredón, pidiendo autorización para ensanchar una manzana y aduciendo: "Cuando mi señor padre fundó este pueblo, las aguas del mar llegaban a las barrancas, pero desde hace aproximadamente veinte años se observa que la mar se retira y la playa se extiende considerablemente, al punto que se podría formar en el terreno ganado al líquido elemento una nueva fila de manzanas." La rambla, pues, está levantada sobre ese suelo arenoso, así como el edificio del Club Mar del Plata, en la manzana número 106. Pero el asunto es demasiado complicado y serio y ha motivado recias polémicas entre técnicos, para que nosotros pretendamos aclararlo desde estas columnas. Lo cierto e indiscutible es que la verdadera playa, natural, de Mar del Plata, comienza en la barranca ocupada hoy por el Paseo General Paz, la plaza Ezquina, etcétera.

● ●
ESTUDIANTE EN EXAMENES. — En la "Gramática Castellana" de Bello, con anotaciones críticas de Cervo, que podrá usted consultar en cualquier biblioteca, encontrará observaciones relativas a las construcciones del relativo quien, objeto de su pregunta. Lamentamos no poder transcribirlas por falta de espacio.

● ●
X. X. — Los teatros griegos eran enormes. Nuestro Teatro Colón tiene una capacidad total para 3.500 espectadores. Una idea de la amplitud de los teatros griegos la tendrá al saber que el de Atenas, que no era de los mayores, podía reunir 17.000 espectadores. El de Efeso 30.000 y en el de Megalópolis se supone que cabían hasta 40.000

● ●
GENEISE. — La industria de la seda, que representa un buen papel en la vida económica de muchas familias humildes, en grandes regiones italianas, fué introducida por los árabes, quienes la llevaron a Sicilia, desde Asia. De allí pasó al Sur de Francia, donde ha adquirido también un gran desarrollo. En la llanura del Po y en la Toscana es donde se cria, actualmente, con preferencia, el gusano de seda.

● ●
PORFIADO. — Las palabras almacén, zoco, bazar y fanega, son árabes y perduran vivamente en el vocabulario desde la época de la denominación de los musulmanes en España.

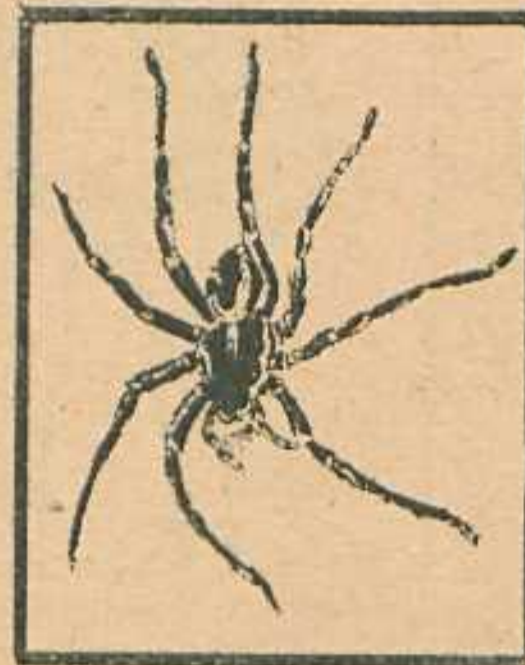

Un ejemplar de tarántula.

● ●
puede ser mortal para el hombre, pero no se da en estas tierras en forma que constituya un real peligro.

● ●
AMA DE CASA. — La famosa araña tarántula es completamente inofensiva. Es cierto que hay especies de arañas como la selenocosmia javanensis, cuya mordedura

EL ARTE DE CONTESTAR

● ●
RECITADORA. — Evaristo Carriego nació el 7 de mayo de 1883 y murió el 13 de octubre de 1912.

● ●
GOYA. — El hecho de que, generalmente, en los días destemplados, el agua del mar parezca tibia a los veraneantes y a la inversa, los días calurosos esté más bien fresca, es debido a que, mientras la temperatura ambiente varía sensiblemente, la del agua se mantiene fija, pues la diferencia térmica es de 1 a 2 grados.

● ●
MADRE AFLIGIDA. — Exija a esa ama el certificado correspondiente. La ordenanza del caso establece que toda nodriza que ejerza la lactancia debe estar provista del certificado legal que la acredite.

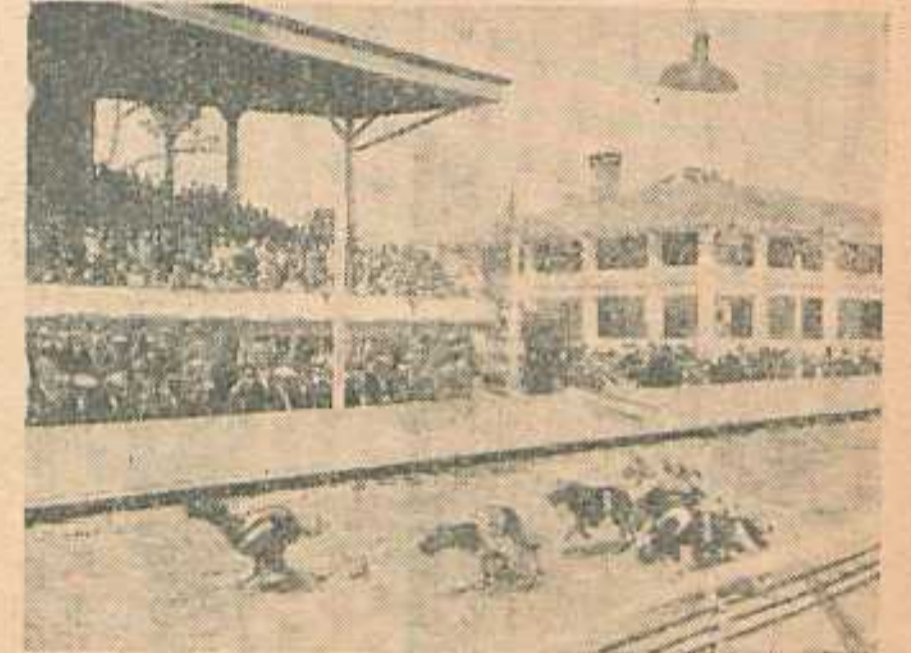

Los galgos en plena carrera.

● ●
DOS ENTUSIASTAS POR LAS CARRERAS DE GALGOS. — No sabemos, realmente, cuál es el canódromo más grande del mundo, pues las carreras de galgos no están tan generalizadas como para permitir la difusión de cuadros comparativos y estadísticas, pero tenemos entendido que el de Wimbledon, con capacidad para 100.000 espectadores es el más importante. En Londres el estadio de la White City tiene cabida para 60.000. El adiestramiento de los galgos requiere análogo o mayor cuidado, quizá, que el de los caballos de carrera. La liebre artificial que los mismos persiguen es movida a electricidad. No es este género de carreras enteramente nuevo, pues ya se sabe que no hay nada nuevo bajo el sol. La primera temporada oficial de carreras de galgos tuvo lugar en 1927, pero ya en 1876 se jugaron algunas en Hendon.

● ●
TENNISWOMAN. — Toda buena cancha de tennis debe estar ubicada enteramente al sol o a la sombra. No debe elegirse jamás un lugar en el que se proyecten sombras de árboles o de construcciones. El eje mayor debe quedar de Norte a Sur, pudiéndose admitir otra orientación si se trata de una cancha que quede enteramente a la sombra, o alumbrada artificialmente.

● ●
ESTUDIANTE. — Sí, señor, en el Delta existe un museo Sarmiento inaugurado el 7 de octubre de 1928, en la casilla, reconstruida, de madera que habitara Sarmiento. Contiene muebles y objetos de uso personal del maestro. En la misma isla funciona una escuela.