(Empieza á oirse la música final.)

RAM. Hasta mañana, Leonor.
LEONOR. Hasta mañana, bien mio.
RAM. Mira que en tu amor confio,
LEONOR. Y yo confio en tu honor!

(Leonor entra por la verja del jardin seguida de Marta. D. Ramiro desaparece foro derecha seguido de Curro. En este momento cruzan por el Guadalquivir de izquierda á derecha varias barcas, en las cuales irán el Marqués y sus amigos; los marineros que reman cantarán el siguiente coro.)

MÚSIA FINAL.

Seguir la corriente
nos manda el destino

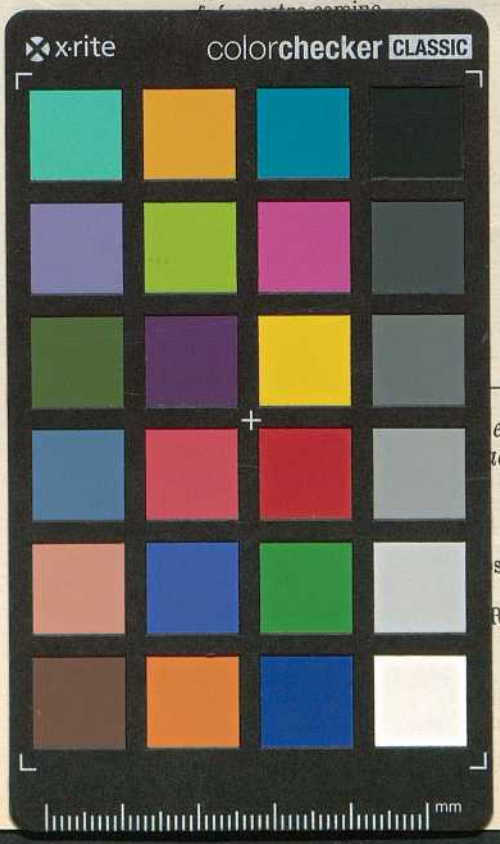

---

ela, no hallo
ucion sea au-

s,

RIO.

Ibero-Amerikanisches Institut
Preußischer Kulturbesitz
http://resolver.iai.spk-berlin.de/IAI0000637100000000