

NO COMAN

SIN HABER TOMADO ANTES UN

CHINATO ROMANO

PODEROSO -- RECONSTITUYENTE

Dondena, Treves y Cía.
Importadores.

Paraná 420
Buenos Aires.

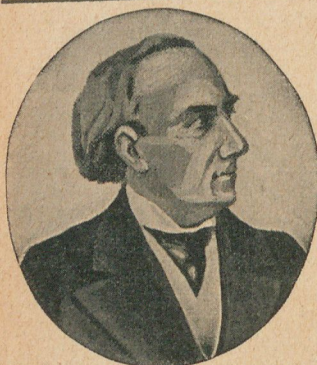

¡Dicha y Salud!

Dos palabras sublimes que condensan todas las aspiraciones. SER FELIZ: he ahí la síntesis de los deseos que germinan en el corazón humano. TENER SALUD: he ahí la base de la existencia y el medio que mejor conduce a la posesión de la felicidad.

Para conseguir DICHA y SALUD, para triunfar en la lucha por la vida, para lograr la realización de proyectos y esperanzas, no hay enseñanza más hermosa que la del Dr. Marx Whalley en su maravilloso libro titulado "El Poder Psico-Magnético".

Gratis

y franco de porte enviamos dicho libro a todos los que, por carta ó tarjeta postal, lo soliciten del

Dr. M. WHALLEY, Venezuela 1519, Buenos Aires

BANCO ESPAÑOL del Río de la Plata

Capital suscrito..... \$ 50.000.000.00 c/l
Capital realizado..... \$ 43.380.480.00 c/l
Fondo de reserva y previsión..... \$ 10.070.503.75 c/l

Premio á recibir sobre las 300.000 acciones emitidas y que se incorporará al fondo de reserva..... \$ 1.654.880.00 c/l

Oceanía, Américas del Norte y del Sud, etc. Expide cartas de crédito, letras de cambio y transferencias por cable. Compra y venta de títulos y valores cotizables en las plazas comerciales. Cobranzas de cupones y dividendos. Se reciben valores y títulos en custodia. Cobranzas de pagarés y letras. Se reciben depósitos hasta nuevo aviso en las condiciones siguientes:

En cuenta corriente á oro y moneda legal, sin interés				Abona		Depósito á premio con libreta, desde \$ 10 c/l hasta 10.000 \$, después de los 60 días.....	
	M	n	O	M	n		
A 30 días.....	1	1/2	1	1	1/2	4	4
A 60 días.....	2	1/2	2	2	1/2		
A 90 días.....	3	1/2	3	3	1/2		
A 6 meses.....	4	1/2	4	4	1/2		
A 1 año.....	4	1/2	4	4	1/2		
A 2 años.....	5	1/2	5	5	1/2		
A 3 años.....	5	1/2	5	5	1/2		
A 4 años.....	6	1/2	6	6	1/2		

Buenos Aires, Marzo 15 de 1909.
JORGE A. MITCHELL y ELIAS D. ARAMBARRI, Gerentes