

ENTRETENIMIENTOS



Combinación estrellada

3		4		5	
	*	*		*	
		*	12	*	
2	*	*	11	13	
	*	*	10	14	*
		*	9	15	*
	*	*	16	*	
1		*	*	*	
		*			7
		*			
		S			

Colocar letras sobre estrellas y números para que leídos digan:

Del 1 al 9, un líquido; 2 al 10, tiempo de un verbo; del 3 al 11, en la costa; del 4 al 12, lo que cuesta más de lo justo; del 13 al 5, ave; del 14 al 6, producto animal; del 15 al 7, subterráneo; del 16 al 8, nombre de mujer; del 2 al 6, sitio de preferencia; del 3 al 7, mineral; del 4 al 8, nombre de mujer; del 1 al 5, industrial de los suburbios.

Comprimido geográfico

K

SOLUCIONES A LOS ENTRETENIMIENTOS DEL Núm. 239

- A la Colocación: **NUEVO MUNDO**
- A la Combinación: **MARIANO — ARMONÍA**
- A la Frase en acción: **PUNTO EN BOCA**
- A la Letra numérica: **MARIANO**
- A las Charadas eléctricas: **I. PORTUGAL. - II. CANDELA. - III. DOLORES**

Solucionistas

José Laurens (hijo), Rogelio J. Moyano, Heriberto Costa, J. España, Tránsito, Curjel, M. L. C. Andino, Jesús Mota, Guens, S. Méndez, M. C. Neyra, I. Z. Modulillo, J. L. Echeverría, Silvia Rojas, N. Di Tullio, Sara D. Pedro, R. Garaventa, Juan J. Bozzo, E. E. Casaretto, V. Centrone, S. Castaño, D. J. Bonomi, Catalina Delgado, M. Candia, Enrique Ojer, R. R. Pereira, G. Calvi, D. González, J. de Toro, Carolina Riboldi, J. M. Garañani, J. L. Abadie, J. A. Perelli, E. Gali, J. Curiel, D. Salerno, J. Allende, V. L. Armandó, A. Bengolea, M. Fuentes, Manue-la Carrascol, J. Bianco, Amelia Lobo, Americo Dini, Elena Otero, etc. etc.

Problema de alpinismo

Un guía suizo tiene un asno y una mula y con ellos se dedica a llevar pasajeros desde la estación del ferrocarril hasta un hotel edificado a bastante altura. Como solamente tiene un aparejo, lo aplica ya al asno ya a la mula, según mejor le parece.

El peso del asno es $\frac{4}{5}$ del peso de la mula; pero colocando el recado en el lomo del asno, éste llega a pesar $\frac{5}{6}$ del peso de la mula. Si por el contrario es ésta a la que se pone el recado, el peso de ella es entonces 3 kilogramos menos que los $\frac{21}{16}$ del peso de su compañero de trabajo.

¿Cuánto pesa cada animal y cuánto pesa el recado?

Término patológico

Frase hecha



D

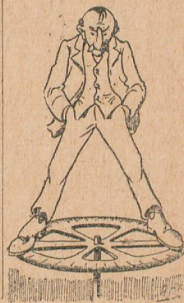

Charada

En prima dos tres segunda una todo muy tres cuarta, que en una segunda terciá la conocí hace dos años.

TEATRO VICTORIA

La empresa de este teatro obsequiará con un palco sin entradas a los primeros 224 lectores de P B T que reconstituyan la frase: *El hombre recto no teme a la muerte*, con palabras tomadas de los avisos de este número, indicando la página en que cada una aparece.

TEATRO DE LA COMEDIA

La empresa de este teatro obsequiará con un palco sin entradas a cada uno de los primeros 140 solucionistas de cualquiera de los entretenimientos de esta página.

Los solucionistas de TODOS los entretenimientos indicados en esta página, serán recompensados con un mes de suscripción gratuita a esta revista.

Tanto para optar a esta recompensa como a los palcos, es necesario acompañar esta hoja entera con la nota de las soluciones y remitirlas antes del 10 del corriente.

Los sobres deben venir dirigidos al señor "Redactor encargado de la sección 'Entretenimientos'" y acompañar cada hoja con la nota de las soluciones a los en ella contenidos. La prioridad para la adjudicación de los premios se determinará por la fecha del sello del correo.

Los vales de palcos sirven para todo el año 1909