

ENTRETENIMIENTOS



Problema

Un caracol sube por una pared que tiene veinte metros de altura. Durante el día sube cinco metros y por la noche baja cuatro. ¿Cuántos días empleará para subir a lo alto de la pared?

La clave manual

Charada

Primera segunda tres y cuatro cinco después resulta cuatro póstrera, y la cuatro cinco es contrario de un dos tercera.

Jeroglífico

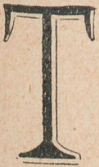
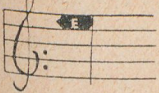

SI DELANEMITRIGODOS
LANA FULANADANZA ENLA PIDE
MARGIO Y ARTE



Una sociedad secreta había adoptado como clave la colocación de las manos, sobre los documentos que recibían sus afiliados. Colocándolas de un modo particular, quedaban á descubierto las letras que formaban la consigna mediante la cual los afiliados se reconocían. ¿Pueden nuestros lectores descubrir la frase escondida entre ese conjunto de letras sin sentido? Bastará para ello recortar y colocar de cierto modo sobre las letras las dos manos que figuran en el grabado.

SOLUCIONES A LOS ENTRETENIMIENTOS DEL Núm. 244

A las Charadas rápidas:

I. SILA.—II. PACO

Al Acertijo:

METAFÍSICO

Al Logogrifo:

ROMANTICISMO

A la Oración jeroglífica:

Ensimismado Paco, no escuchaba una palabra de las mil que le dijeron.

Solucionistas

María A. Fernández G., María Mi-
guel, M. Rosa Fernández G., Pedro F.
García, Adela Seoane, E. Meyer, Oscar R.
García, Herberto Costa, Eugenio Cas-
tells, M. C. Falcitelli, Camila Memi, H.
García, A. Asti, J. J. Claverie, Haydée del
Castro, Ana de Charence, Cem, R. C.
García, Malaver, M. Varela, Guillermo Mi-
guel, C. Barreiro, Rosa Pochinterter, J.
García, Acevedo, Joaquín Costa, etc., etc.

TEATRO VICTORIA

La empresa de este teatro obsequiará
con un palco sin entradas á los primeros
244 lectores de P B T que reconstituyan
la frase: *El mayor enemigo del hombre
es el hombre mismo*, con palabras toma-
das de los avisos de este número, indican-
do la página en que cada una aparece.

TEATRO DE LA COMEDIA

La empresa de este teatro obsequiará
con un palco sin entradas á cada uno de

los primeros 140 solucionistas de cual-
quiera de los entretenimientos de esta
página.

Los solucionistas de TODOS los entre-
tenimientos indicados en esta página, se-
rán recompensados con un mes de sus-
cripción gratuita á esta revista.

Tanto para optar á esta recompensa
como á los palcos, es necesario acompa-
ñar esta hoja entera con la nota de las
soluciones y remitirla antes del 14 del
corriente.

Los sobres deben venir dirigidos al se-
ñor "Redactor encargado de la sección
"Entretenimientos" y acompañar cada
hoja con la nota de las soluciones á los
en ella contenidos. La prioridad para la
adjudicación de los premios se determi-
nará por la fecha del sello del correo.

Los vales de palcos sirven para
todo el año 1909

"PALACIO NOVEDADES"

FLORIDA 146

Vale por una entrada al salón de la
planta baja, con derecho á una sección
de cinematógrafo, en uno de los dos
que funcionan.—Utilizable desde el
viernes 6 al viernes 13, exceptuando
domingos y días de fiesta.