

ENTRETENIMIENTOS



Carta logográfica

St. D. 1 2 3 4 5 6 7 8 9 0 Martínez.

Alicante.

Querido amigo: He recibido la tuya de ayer á la que te contesto dándote las noticias que me pides.
 8 9 4 5 9 2 5 y 8 9 8 han marchado para 3 5 6 7 8.
 1 2 3 4 5 6 7 8 está muy divertida.
 8 9 4 5 9 2 0 y 6 7 4 8 se casarán el mes próximo.
 1 2 3 4 5 6 7 8 9 8 siempre se está acordando de ti y 4 6 7 9 7 dice que cuándo vienen á ésta.
 8 9 7 4 8 es muy revoltosa; el otro día jugando rompió una 3 5 6 4 7 9 8; y las demás están descaendo verte.
 Recibe un abrazo de tu amigo
 1 2 3 4 5 6 7 8 9 0.

Jeroglífico



Charadas intercaladas

I

En medio de una hortaliza colocar un artículo y se tendrá un nombre de varón.

II

En medio de una figura geométrica colocar una nota musical; y saldrá un vegetal.

III

En medio de una moneda poner una letra, y se tendrá un río de Europa.

Pena

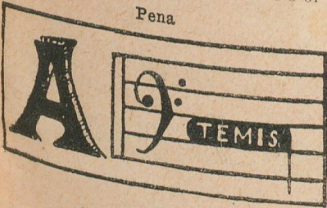

SOLUCIONES A LOS ENTRETENIMIENTOS DEL Núm. 250

A la Charada rápida:

ZA - MO - RA

Al Tercio silábico:

JA	CA	RA
CA	RA	BA
RA	BA	NO

A la Máxima jeroglífica:

LA MÚSICA DOMESTICA Á LAS FIERAS

Al Toque de atención:

LLAMADA

Al Rombo:

S
 S O L
 S O F I A
 L I S
 A

Solucionistas

Elena Lebron, M. Agrello, Josefina Salar, Miguel G. Di-Ciò, Santos A. Sicardorano, A. Vignoles, M. V. Salé, Cleto Mahler, Bertha G. García, Conti Maroita, A. Lerosi, C. Bagnoli, Tranquila Valenti, A. Ortiz García, Angela Figueroa, María M. Villanova, A. Cimino, Alberto Rosende, M. B. Candia, E. Ogar, Carlos Rocha, M. B. Leguizamón, R. Maroita, María Luisa Olivera, M. Sala, H. Lizarraga, Salvador Córdoba, Silvana Díaz, M. Tavares, María Figueras, Raúl R. Vi-

larullo, Raimundo Cerizano, C. Martínez, Genoveva de Gabarró, C. Pérez Marolle, Domingo Salerno, María Grassi, etc., etc.

TEATRO VICTORIA

La empresa de este teatro obsequiará con un palco sin entradas á los primeros 224 lectores de P B T que reconstituyaa la frase: *Todo ser humano tiene el deseo de ser feliz*, con palabras tomadas de los avisos de este número, indicando la página en que cada una aparece.

TEATRO DE LA COMEDIA

La empresa de este teatro obsequiará con un palco sin entradas á cada uno de los primeros 140 solucionistas de cualquiera de los entretenimientos de esta página.

Los solucionistas de TODOS los entretenimientos indicados en esta página, serán recompensados con un mes de suscripción gratuita á esta revista.

Tanto para optar á esta recompensa como á los palcos, es necesario acompañar esta hoja entera con la nota de las soluciones y remitirla antes del 25 del corriente.

Los sobres deben venir dirigidos al señor "Redactor encargado de la sección "Entretenimientos", y acompañar cada hoja con la nota de las soluciones á las en ella contenidos. La prioridad para la adjudicación de los premios se determinará por la fecha del sello del correo.

Los vales de palcos sirven para todo el año 1909